Anton-Böck-Gasse 14a, 1210 Wien
Top 12, Stiege 3, DG

Zuhause am Fuße des Bisamberges
Stadt Land Berg
WOHNUNGEN

10/24

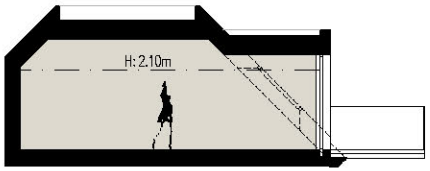

Schnitt (Schematisch)

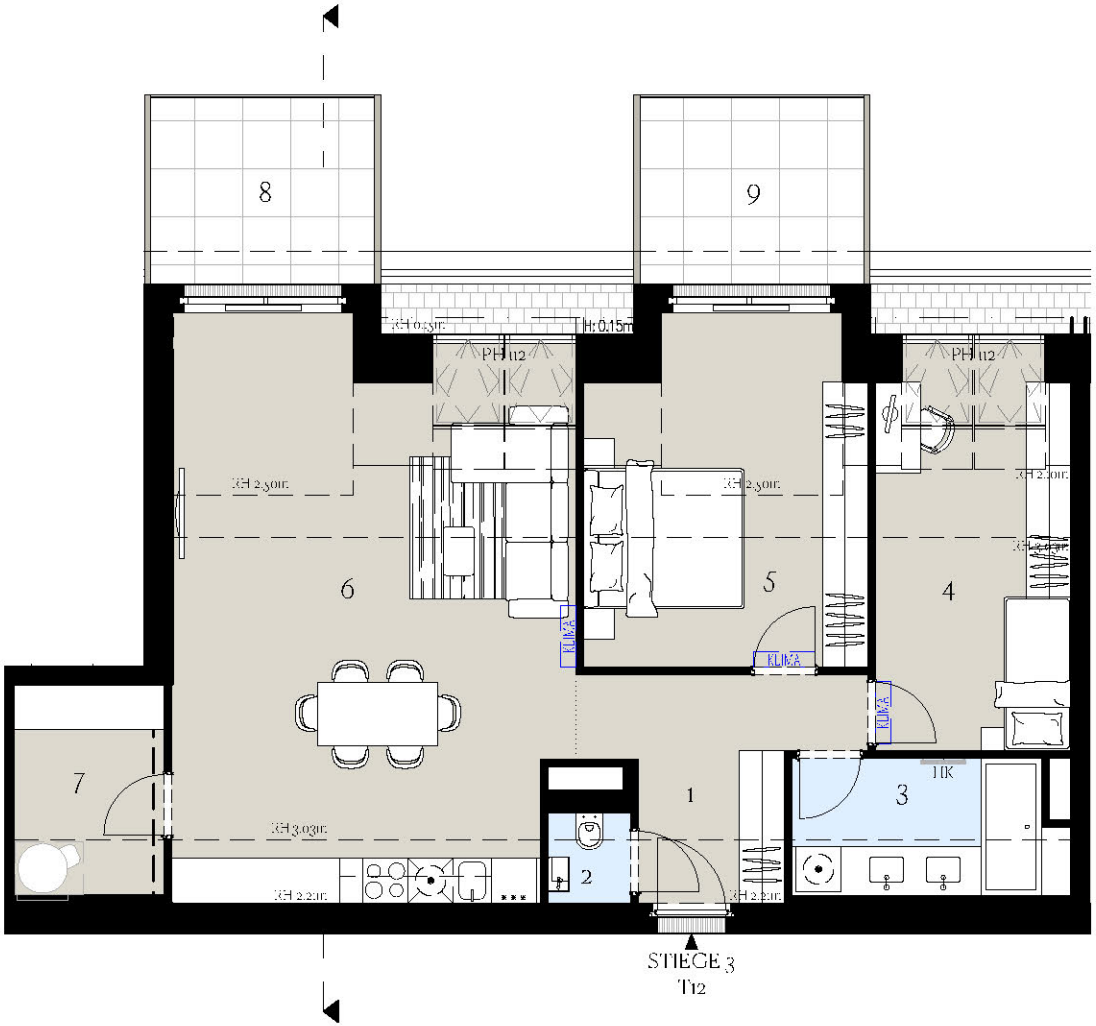

1 Vorraum
2 WC
3 Bad
4 Zimmer 2
5 Zimmer 1
6 Wohnküche
7 Abstellraum
8 Balkon 1
9 Balkon 2

Wohnfläche	ca.	93,79m²
Balkon	ca.	14,62m²

Raumhöhe ca. 303cm
Decken werden mit einer abgehängten Leichtbau-Konstruktion verkleidet.
PH Parapethöhe ca. (cm)
HK Handtuchheizkörper
AS Absturzsicherung

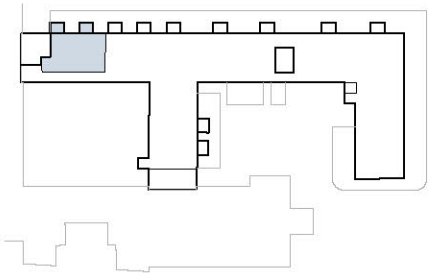

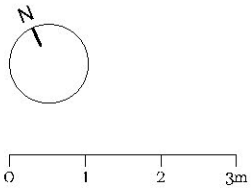

Exklusiv-Vermarktung durch:
J&P Immobilienmakler GmbH
Lehargasse 7, 1060 Wien
T: +43 1 596 60 20 / M: makler@jpi.at
stadt-land-berg-wohnungen.at

JP Wir haben was für Sie.

Ausstattung gem. Baubeschreibung, die dargestellten Küchen und Möblierungen - ausgenommen Badewanne, Dusche, Waschtisch und WC - sind nicht Bestandteil des Lieferumfanges und dienen als Einrichtungsvorschlag. Alle dargestellten Gegenstände haben symbolhaften Charakter. Druck und Satzfehler, sowie Irrtümer und baulich bedingte Änderungen vorbehalten. Die Wohnungsgrößen sind Circa-Angaben und können sich durch die Detailplanung geringfügig ändern. Maßgeblich ist in jedem Fall der Kaufvertrag.